

Emergenza abitativa via Meriggio 12



Anno di costruzione: 2006

Alloggi: 15

Volume complessivo: 3200 mc

Pianta piano tipo

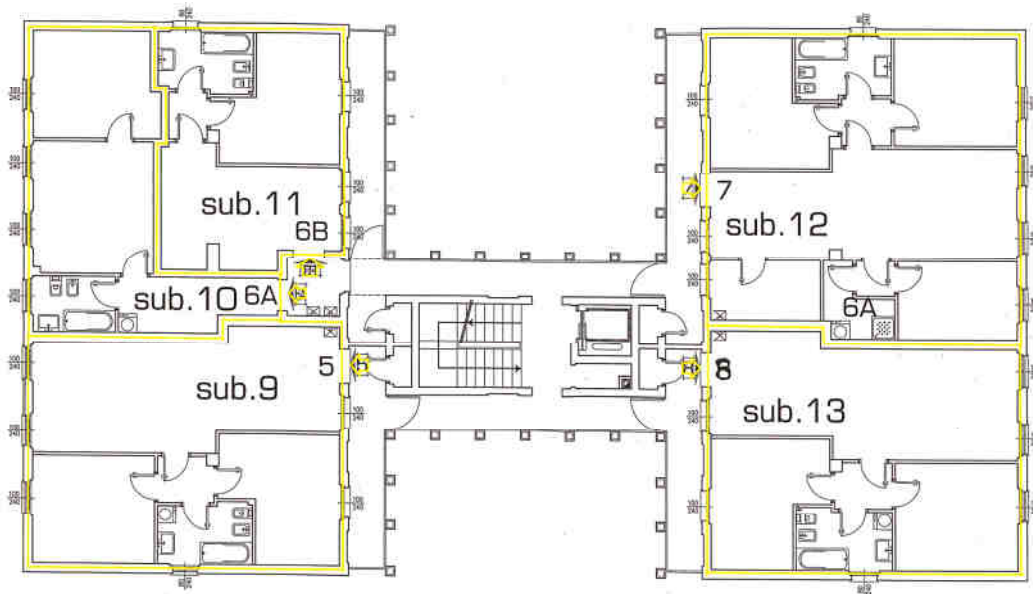

Pianta piano interrato

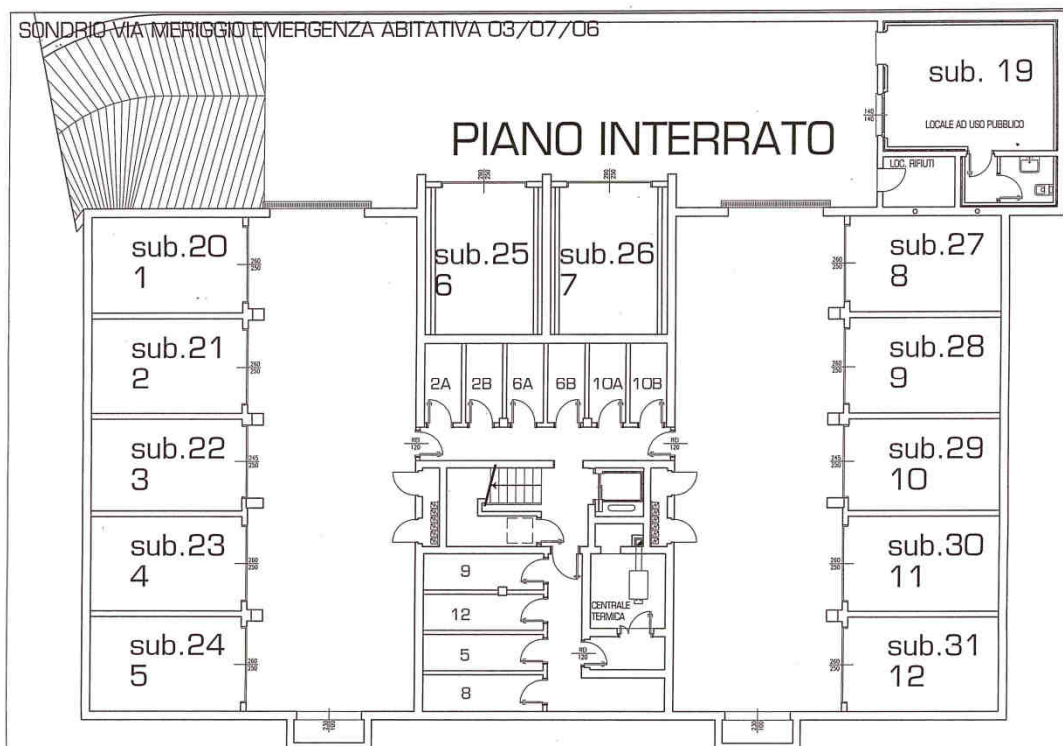

Superficie riscaldata	976 mq
Consumo stagionale (metano)	10622 mc
Potenza generatore	100 KW
Acqua calda sanitaria	Individuale, gas
Ascensore	oleodinamico

Composizione nuclei familiari

Assegnatario	Componenti	Superficie
GIANA PATRIZIA	2	72
DELLA MARIANNA LAURA	3	45
EL IDRISSE HMAD	3	42
MORONCELLI CORRADO	3	93
DEL FANTE MILVA	4	72
GADDI MARIA FRANCA	1	72
MARVEGGIO RENATA	1	45
ARRIGONI PATRIZIA	1	42
PUKHOVA LYUBOV	4	92
EMANUELLI GRAZIANO	3	72
MARINOV VALERI BLAZHEN	4	72
MOIANA LOREDANA	2	44
BETTINI MANUELA	1	42
CHEN YONGJAN	5	92
MOLLI FABRIZIO	4	72