ALER Azienda Lombarda per l'Edilizia Residenziale Bergamo Lecco Sondrio

Regione Lombardia
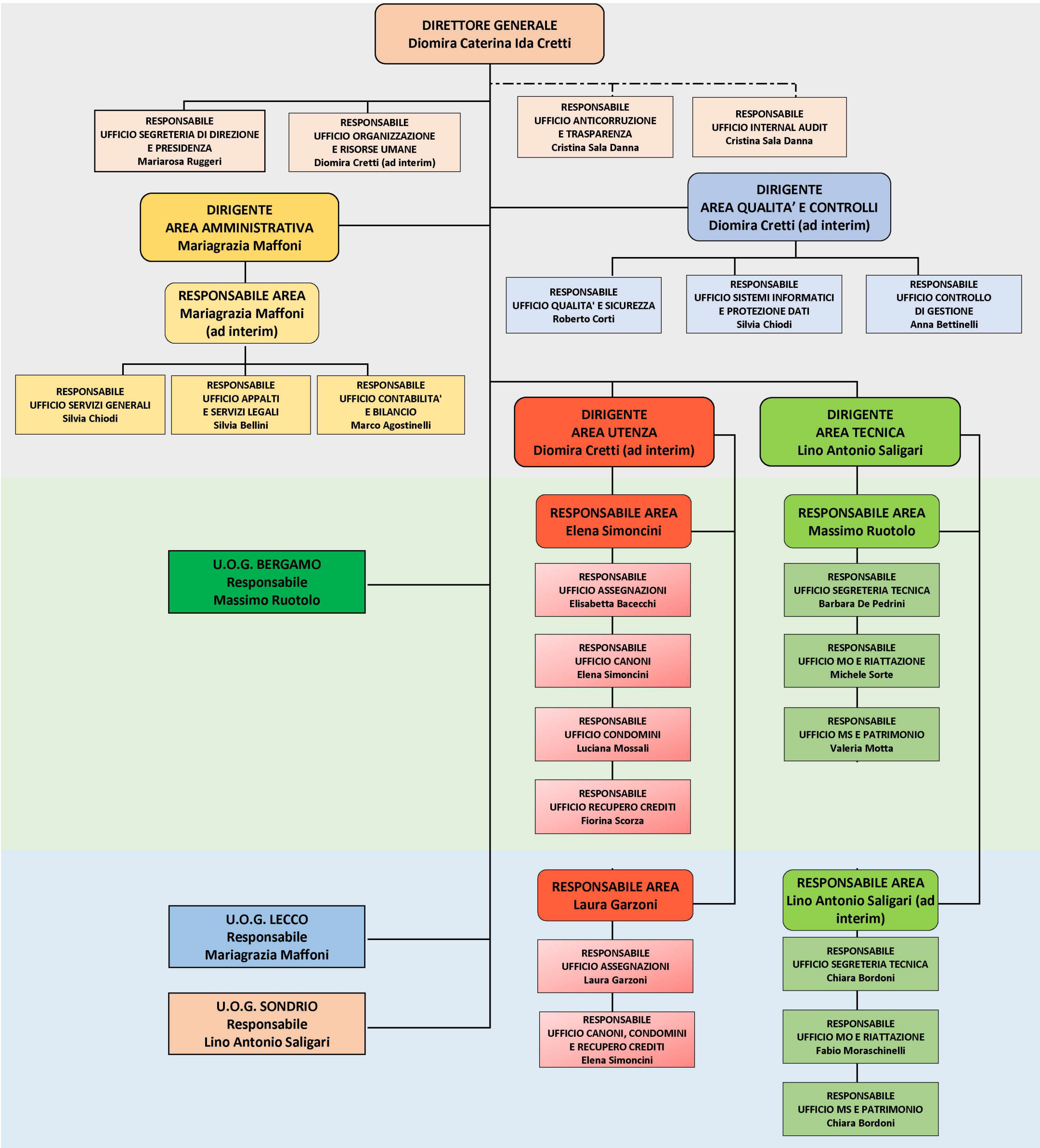
ARTICOLAZIONE DEGLI UFFICI NOMINATIVA DAL 1/08/2023