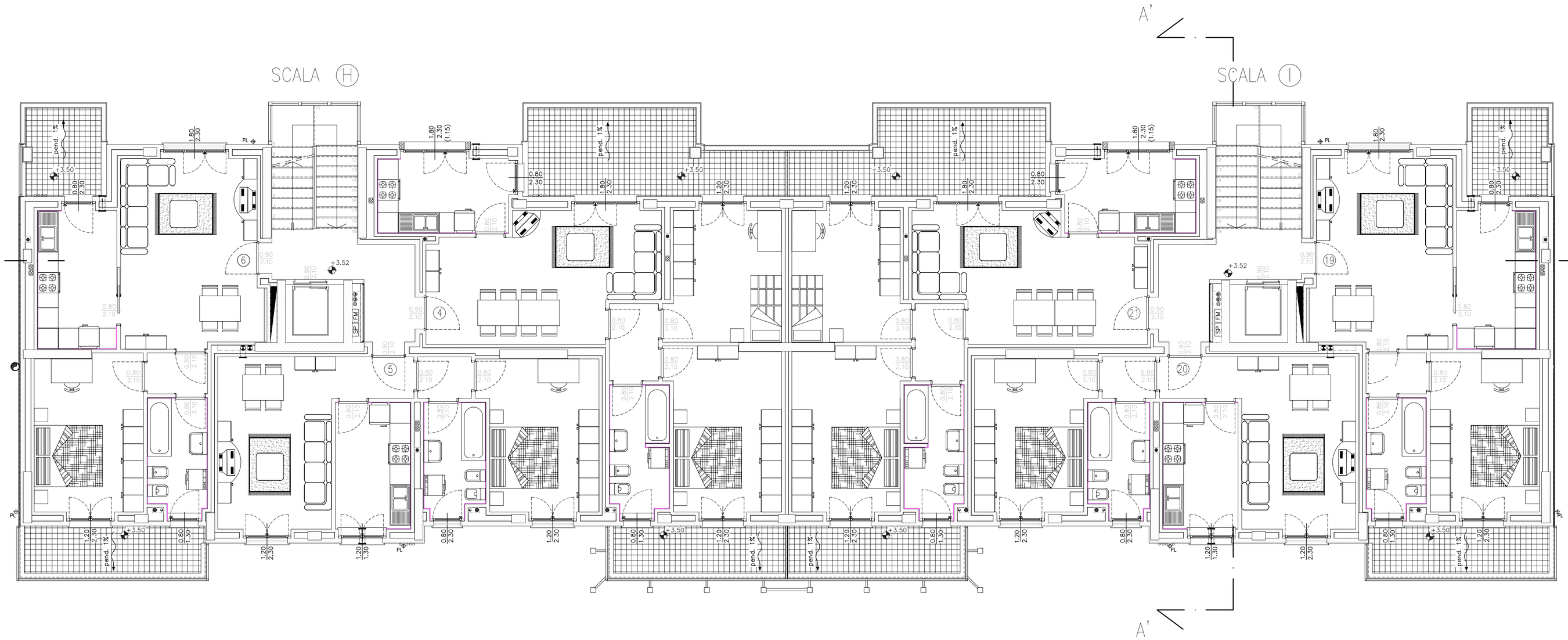

ALER
Azienda Lombarda per l'Edilizia Residenziale Bergamo Lecco Sondrio

Sede Legale: Via Mazzini, 32/A - 24128 Bergamo (BG) - C.F.e P.IVA 00225430164
Sede Operativa di Bergamo: Via Mazzini, 32/A - 24128 BERGAMO - Tel. 035.255555 - PEC: direzione@pec.aler.bg.it
Sede Operativa di Lecco: Via Giusti, 12 - 23900 LECCO - Tel.0341.358311 - PEC: aler.lecco@pec.regione.lombardia.it
Sede Operativa di Sondrio: Piazza Rusconi,1 - 23100 SONDRIO - Tel. 0342.512999 - PEC: aler.so@pec.retelal.it

COMUNE DI BERGAMO - via Borgo Palazzo

Titolo del Lavoro:
LAVORI DI COMPLETAMENTO NUOVI ALLOGGI DI EDILIZIA RESIDENZIALE PUBBLICA IN LOCAZIONE - LOTTO 2 - EDIFICIO 1

Finanziamento: Fondi Legge 222/2007 "Case a canone sociale" + Fondi ALER

Codice Intervento: 0611 / b

UFFICIO TECNICO PROGETTAZIONE

Contenuto: PROGETTO ESECUTIVO

LOTTO 2 - EDIFICIO 1

PIANTA PIANO PRIMO (Arredo)

Committente:
A.L.E.R.
via Mazzini 32/a, Bergamo

Progettisti:
arch. Monica Poloni

Scala: 1:50

Data: MARZO 2008

TAVOLA N° 04 1

Redatto	Verificato	Approvato da R.d.P.
geom. Pellegrini geom. Lepore arch. Vecchiarelli	arch. M. Poloni	Arch. F. Pavone

Descrizione	Data	Agg.:
PROGETTO PRELIMINARE	Gennaio 2008	Agg.: –
PROGETTO DEFINITIVO	Febbraio 2008	Agg.: –
PROGETTO ESECUTIVO	Marzo 2008	Den.:

Agg.: OTTOBRE 2014
Agg.: FEBBRAIO 2015
File: T:\Progetti\Bg-Borgo Palazzo\32-APP.\..

Questo disegno è protetto dalle leggi sul Diritto d'autore e non può essere riprodotto nè utilizzato senza autorizzazione.