

20 m² + 15 m²

P. - C.A. R.T. - 008

NUOVO CATASTO EDILIZIO URBANO

(D. DECRETO-LEGGI 11 APRILE 1968, N. 609)

Planimetria dell'immobile situato nel Comune di Bergamo Via Galileo Galilei n° 9
Ditta I.R.C.P. con sede in Bergamo Via Mazzini n° 32
Allegata alla dichiarazione presentata all'Ufficio Tecnico Esariale di Bergamo Scheda N. 69259

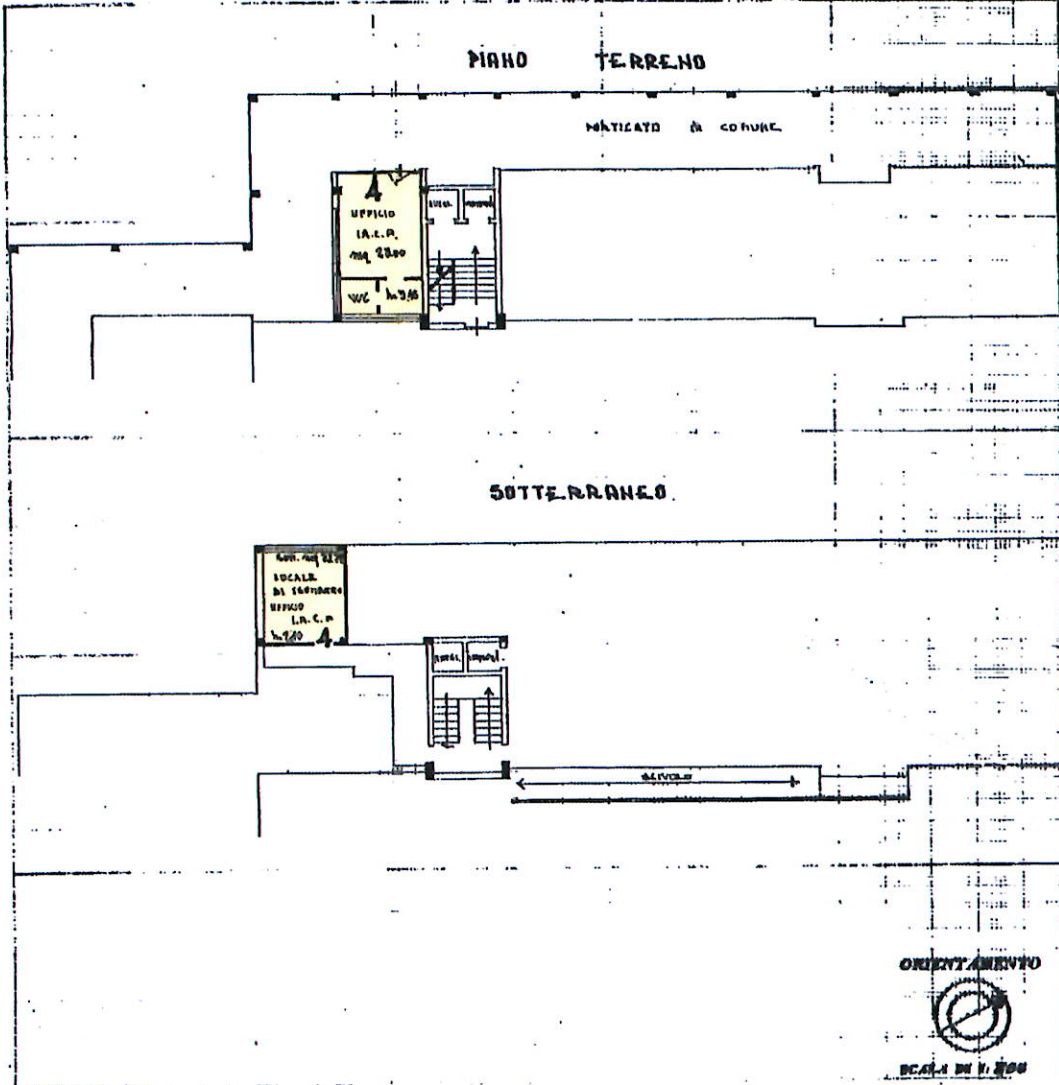

Spazio riservato per le annotazioni d'ufficio		DATI DEL CATASTO TERRENI DOVE È SORTA LA NUOVA COSTRUZIONE	
DATA	26-1-68	Numero della partita	
PROT. N°	242	Sezione e Comune censuario	Bergamo
		Foglio	3
		Numero di mappa	481 99
		Subalterno	5 1/a

Compilata dal Ing. Galilei
(Titolare, nome e cognome del redattore)
Bonacandi
Iscritto all'Albo degli Ingegneri n° 325
della Provincia di Bergamo
DATA 29-12-1967
Firma M. Bonacandi

Catasto dei Fabbricati - Situazione al 23/05/2023 - Comune di BERGAMO(A794) - < Foglio 12 - Particella 1391 - Subalterno 4 >
num 01
VIA GALILEO GALILEI n. 9 Piano I

Ultima planimetria in atti