## LEGENDA PERCORSI TATTILI

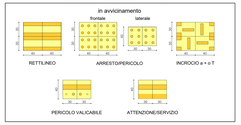


## PARTICOLARE "B" - NUOVO MARCIAPIEDE ADIACENTE ALLA PIAZZA ESISTENTE - scala 1:20

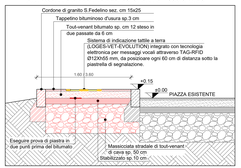


## LEGENDA

- Residenze ALER BERGAMO LECCO SONDRIO ad opere di urbanizzazione primaria già realizzate
- **Recinzione a delimitazione dell'area di pertinenza comunale** da quella di proprietà provincia (tipologia A) e a protezione roggia (Tipologia B)
- **Pista ciclopedonale di progetto**
- Pali illuminazione.
- Alberi esistenti in proprietà confinante
- Alberi esistenti, dimensioni chiome rappresentate schematicamente. NOTA BENE: sono stati rilevati solo gli alberi di dimensioni maggiori; in realtà la copertura è prossochè omogenea ed è presente rinnovazione naturale diffusa
- Alberi di progetto (circ. tronco 16-18) — Ca = Celtis australis; Ch = Ostrya carpinifolia; Ma = Malus sylv.; Po = Prunus padus; Qc = Quercus cerris
- Alberi di progetto (quantità forestale, posizione indicativa)
- Arbusti di progetto (quantità forestale) — Cm = Cornus mas; Cl = Crataegus monogyna; Ln = Ligustrum vulg.; Vo = Viburnum opulus

piantati a gruppi di 1, 3 o 5, un arbusto al mq in area pacciamata con cippato

## ALCUNI ESEMPLARI ESISTENTI

- Ac Acer campestre
- Ap Acer pseudoplatanus
- Aps Acer pseudoplatanus
- Ack Acer platanoides "Crimson King"
- Ag Alnus glutinosa
- Cb Carpinus betulus
- Cs Cornus sanguinea
- Mn Morus nigra
- Ll Ligustro
- Jn Juglans regia
- Ph Prunus avium
- Pn Populus nigra 'Italica' (esemplari policormici)
- Qr Quercus robur
- Qc Quercus cerris
- Rp Robinia pseudoacacia
- Sn Sambucus nigra
- T.sp Tilia sp.

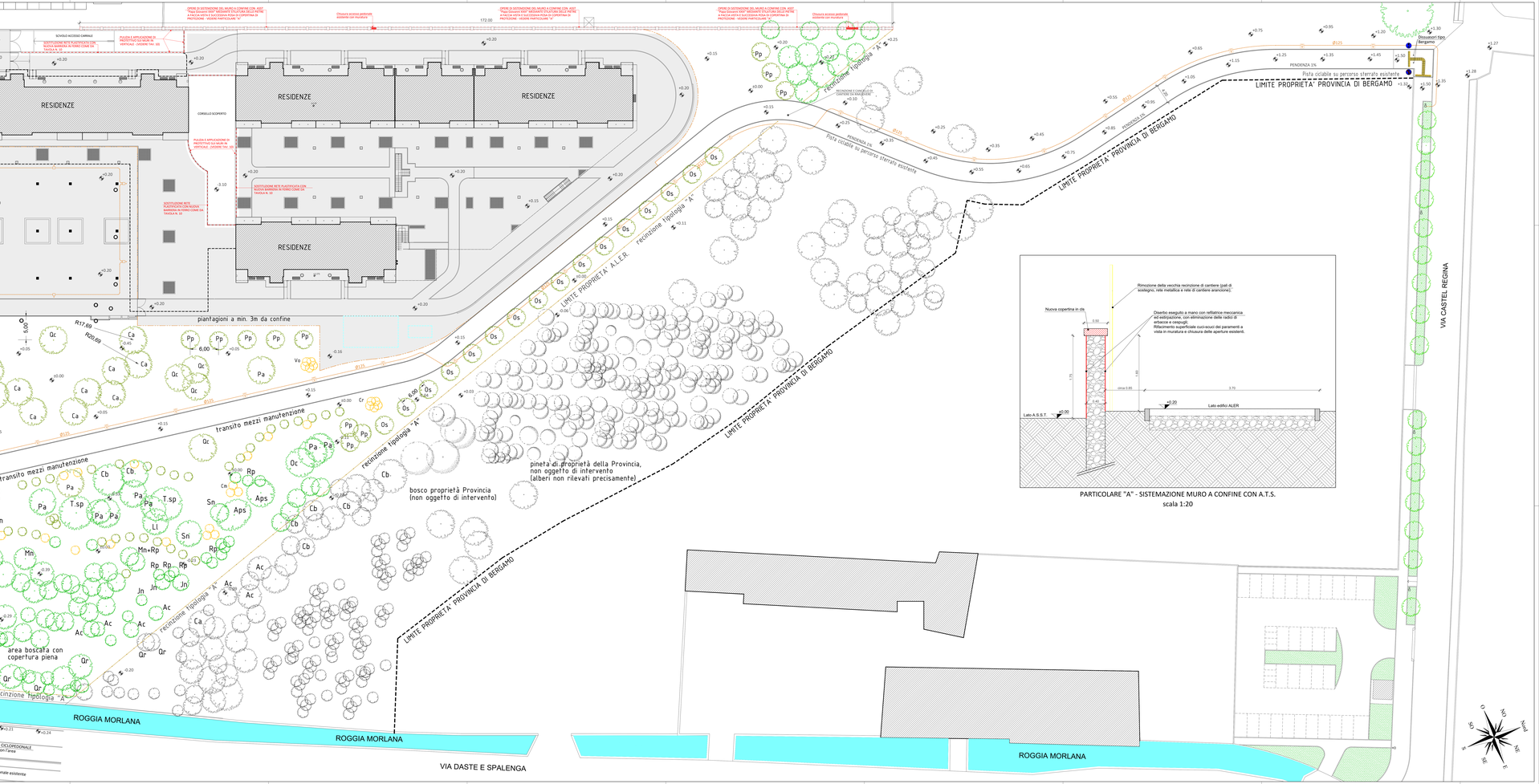





PARTICOLARE "A" - SISTEMAZIONE MURO A CONFINE CON A.T.S.
scala 1:20

Unità Operativa Gestionale **Bergamo**

ALER Bergamo Lecco Sondrio — Via Mazzini 32/a 24128 Bergamo - Telefono 035/259595 Telefax 035/251181 C.F. e P.IVA 00225430164 — Sc PRO 00.02 — REV. 00 — DATA 15/06/2018

# COMUNE DI BERGAMO

OPERE DI COMPLETAMENTO URBANIZZAZIONI SECONDARIE RELATIVE ALL'INTERVENTO EDILIZIO "NUOVI ALLOGGI E.R.P." IN VIA BORGO PALAZZO-VIA DASTE E SPALENGA - AMBITO "A" - PROGETTO NORMA PN9 A.e.P. "Palatenda".

| | | |
|---|---|---|
| PROGETTISTA : | CUP: B18D18000020005 — CUI: U90225430164202300007 | TAV. N° 05 |
| | PROGETTO ESECUTIVO | |
| | DESIGNAZIONE TAVOLA: PLANIMETRIA GENERALE OPERE DI COMPENSAZIONE E DI MIGLIORAMENTO DEL BOSCO | SCALA: 1:200 |
| | | DATA: 27/09/2024 |
| I PROGETTISTI: | Ing. Massimo Rustichi; Geom. Massimo Gianni; Dott. Agron. Marco Carminati | REV: - |
| COLLABORATORE: | Geom. Walter Pellegrini | AGG. ..... |
| COMMITTENTE: | A.L.E.R. BERGAMO LECCO SONDRIO | FILE ..... |

U.O.G. Bergamo
Via Giuseppe Mazzini, 32
Tel. 035 259595 Fax 035 251181

Il tecnico di legge lo STUDIO CARRARA1 - si riserva tutti i diritti e le proprietà di quanto disegnato con la produzione di riproduzione